



**GUIA DE TRABAJO EN CASA N°5**  
 Unidad "Priorización Curricular 2020"

**NOMBRE:** \_\_\_\_\_ **CURSO:** \_\_\_\_\_ **FECHA:** \_\_\_ / \_\_\_ /2020

**OA Nivel 1**

**Ciencias de la vida**

**OA 4:** Identificar las principales estructuras del sistema reproductor humano femenino y masculino.

Si tienes dudas o consultas, escríbenos al correo [cienciaschiloe@gmail.com](mailto:cienciaschiloe@gmail.com) o al WhatsApp +56977925140

\*Esta guía corresponde a la semana del 17 al 21 de agosto.

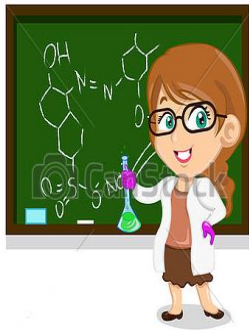

**¿Qué sabes de tu sistema reproductor?**

Te invito a que leas las páginas 24 y 25 del texto de ciencias para que comprendas mejor el contenido de esta guía y poder desarrollar las actividades.

**I. RECONOCE LA ESTRUCTURA DEL SISTEMA REPRODUCTOR MASCULINO.**

1. Observa la imagen de la página 24 y 25 del texto de ciencias y rotula (escribe los nombres) el siguiente esquema.

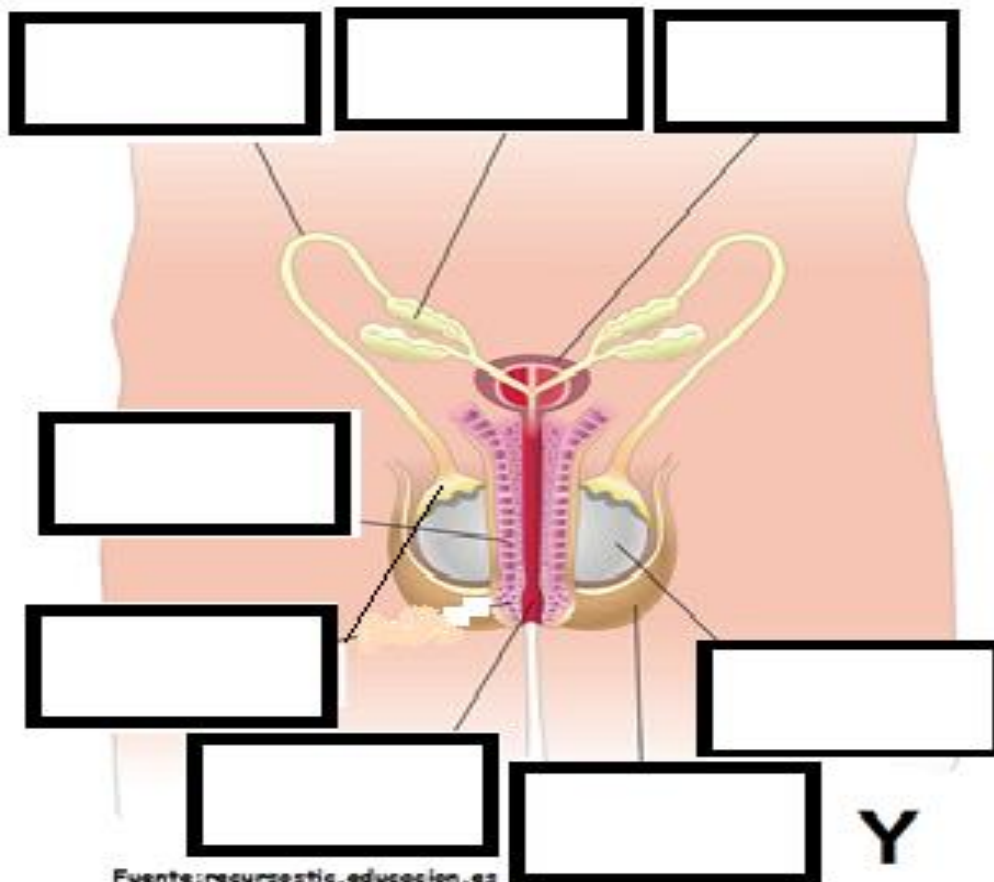



2. ¿Cuál es la función del sistema reproductor masculino?

R: \_\_\_\_\_  
\_\_\_\_\_

3. ¿En qué órgano se producen los ESPERMATOZOIDES?

R: \_\_\_\_\_

4. ¿Qué es el SEMEN?

R: \_\_\_\_\_  
\_\_\_\_\_



\*\*\*Te invitamos a observar el siguiente video para que comprendas mejor la estructura y la función del sistema reproductor masculino y femenino <https://www.youtube.com/watch?v=PHsd1TkAdAc>

\*\*\*La guía la puedes realizar en tu cuaderno, en la guía o de forma digital, lo importante es que la realices y recuerda usar tu texto de ciencias. Cuando la desarrolles, puedes enviarla a través de una fotografía por correo o por WhatsApp, para que sea revisada y retroalimentada. Cuidate mucho y a tu familia también.